



COMUNE DI SERRAMAZZONI

(Provincia di Modena)

UNITA' DI PROGETTO – PROGRAMMAZIONE E
ATTUAZIONE OO.PP

Piazza Torquato Tasso , n. 7 - 41028 SERRAMAZZONI (MO) - Tel. 0536 / 95.22.02 - 95.21.99
Telefax automatico 0536 / 95.46.65

E-MAIL ing.mocella@comune.serramazzone.mo.it

LOTTO 4

SCUOLA PRIMARIA DI SELVA



INDIRIZZO: Via Selva n. 93, 41028 Serramazzone

DATI CATASTALI: Foglio 76 particella 187

Piani fuori terra n. 2

Volume 2106 m³

MATERIALE STRUTTURALE: Muratura



Foto 1: ORTOFOTO



Foto 2: MAPPA STABILITA'

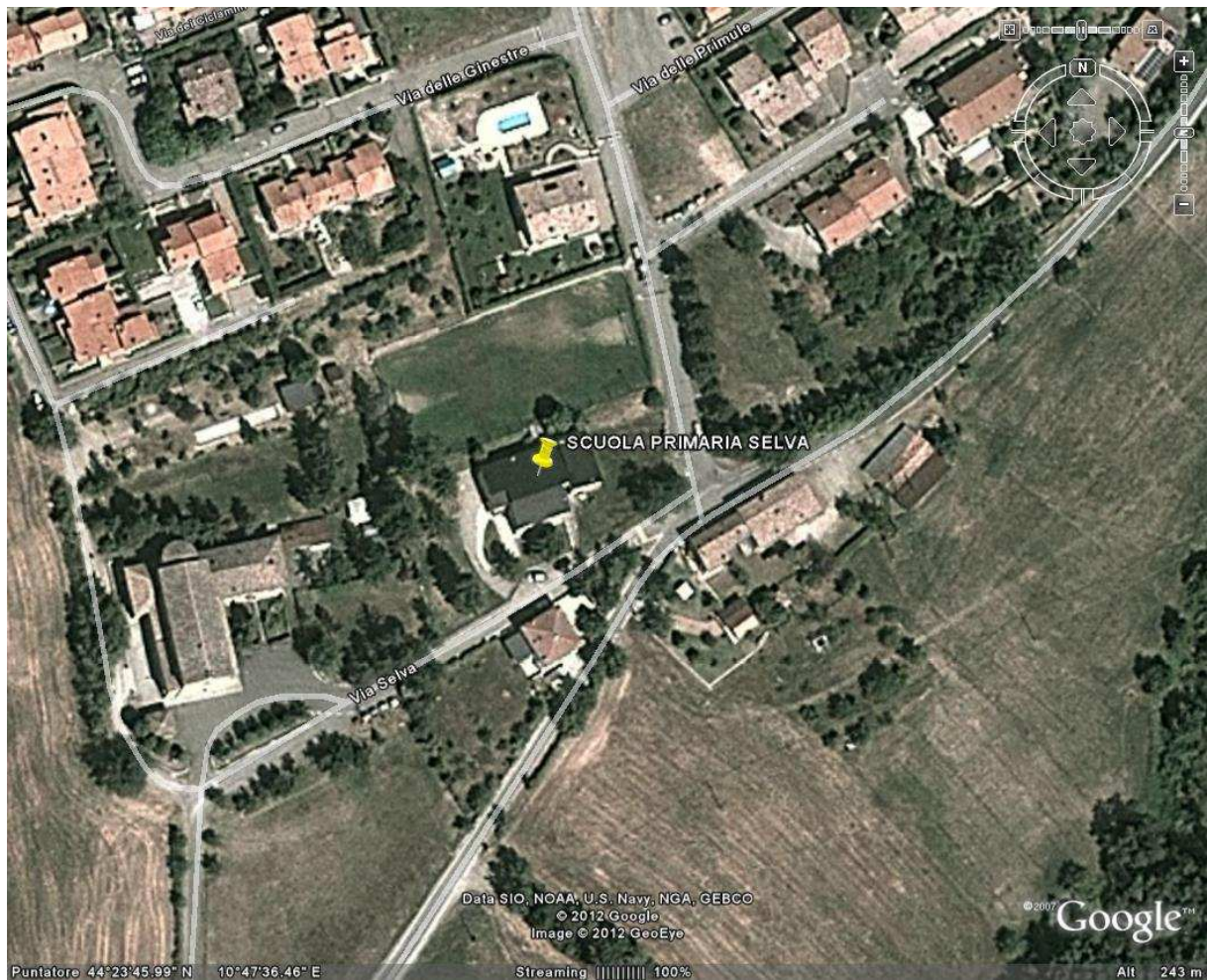

PIANO TERRA

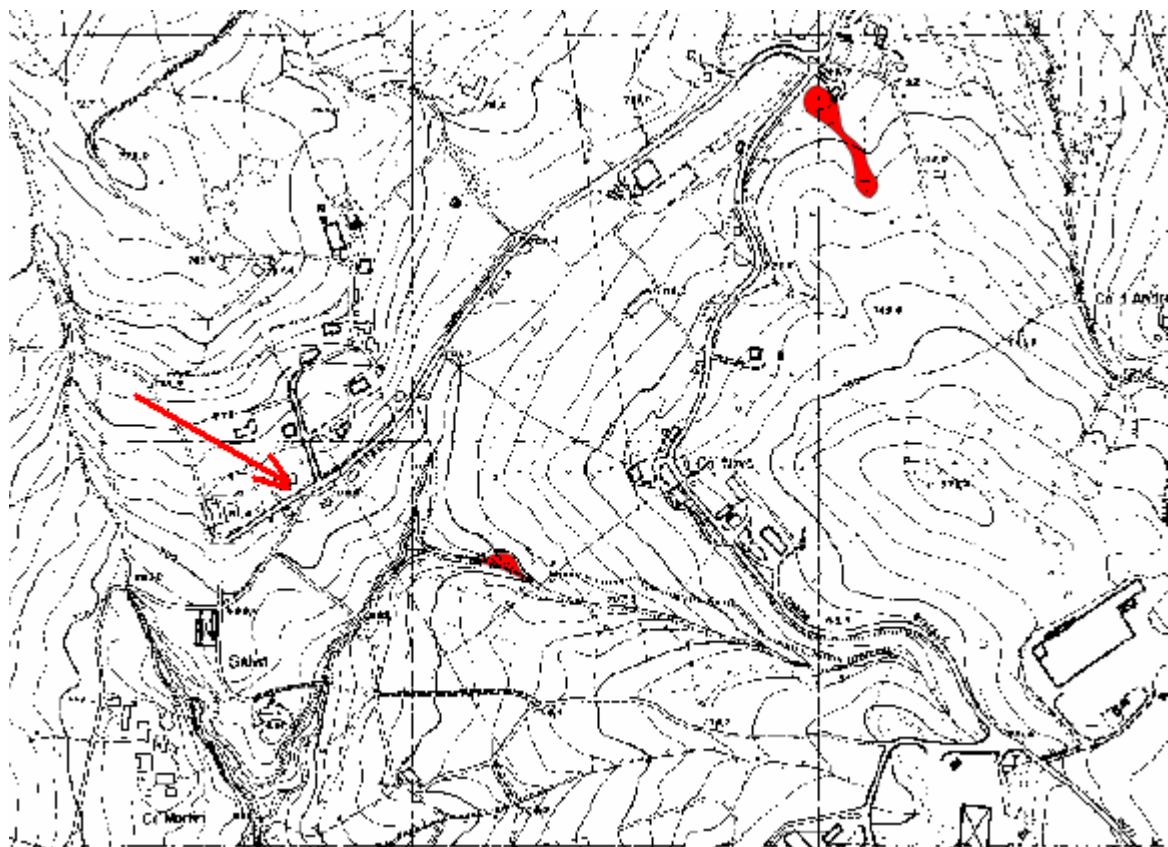
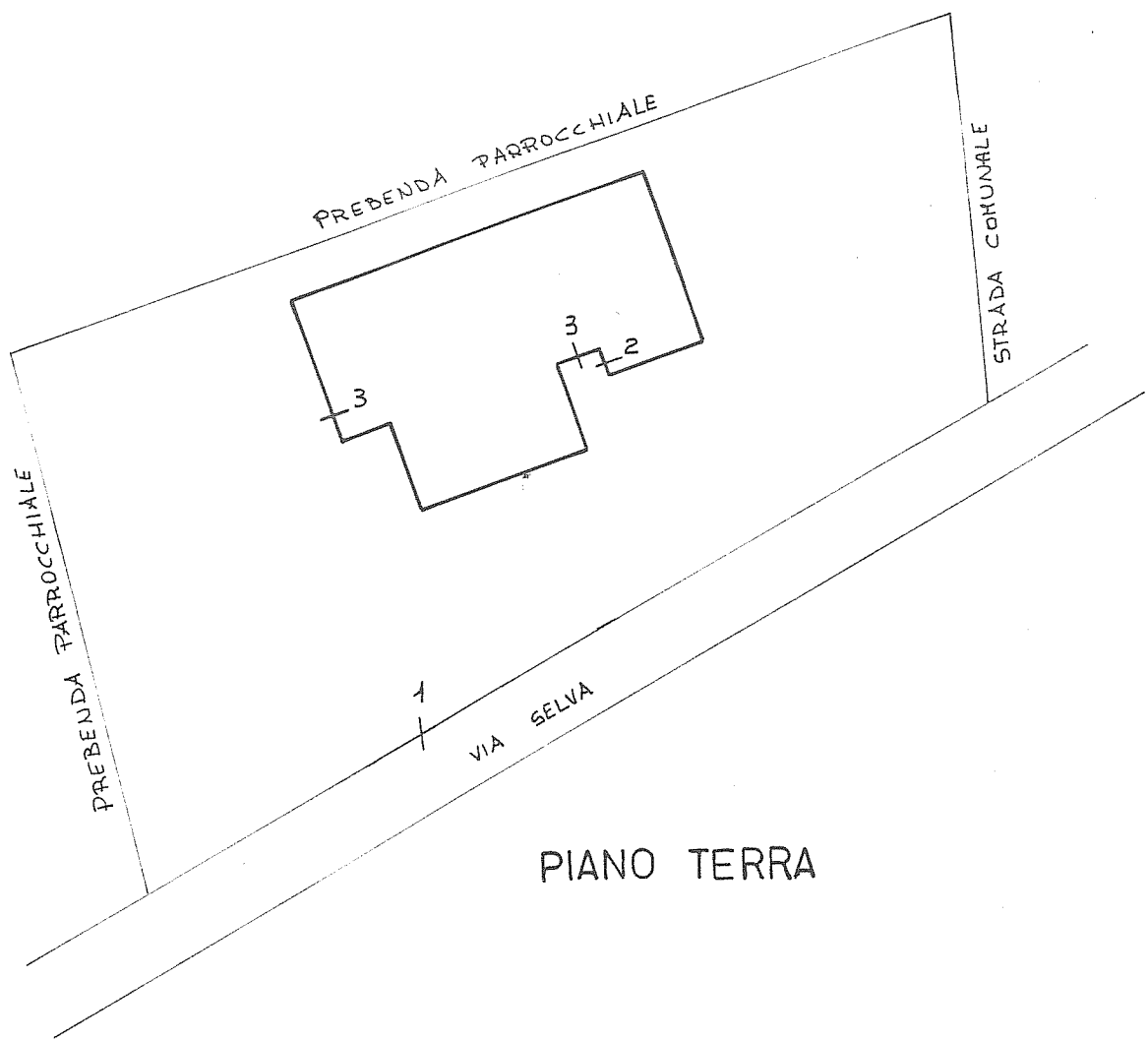
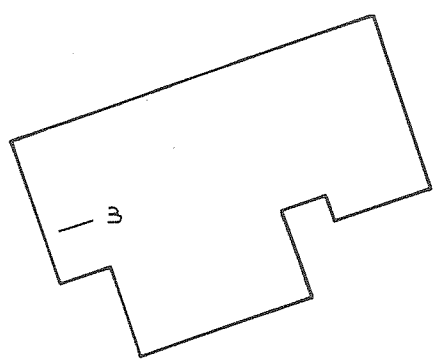

PIANO PRIMO

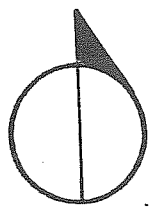

SCALA 1:500



Planimetria di u.i.u. in Comune di SE.RRAMAZZONI..... via SELVA..... civ.....

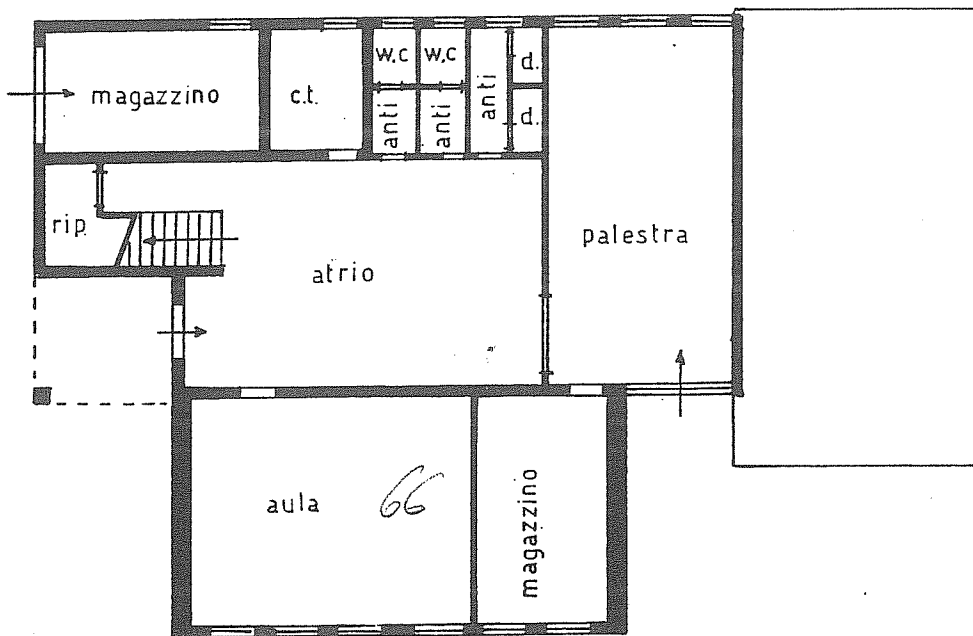

PIANO TERRA H=320

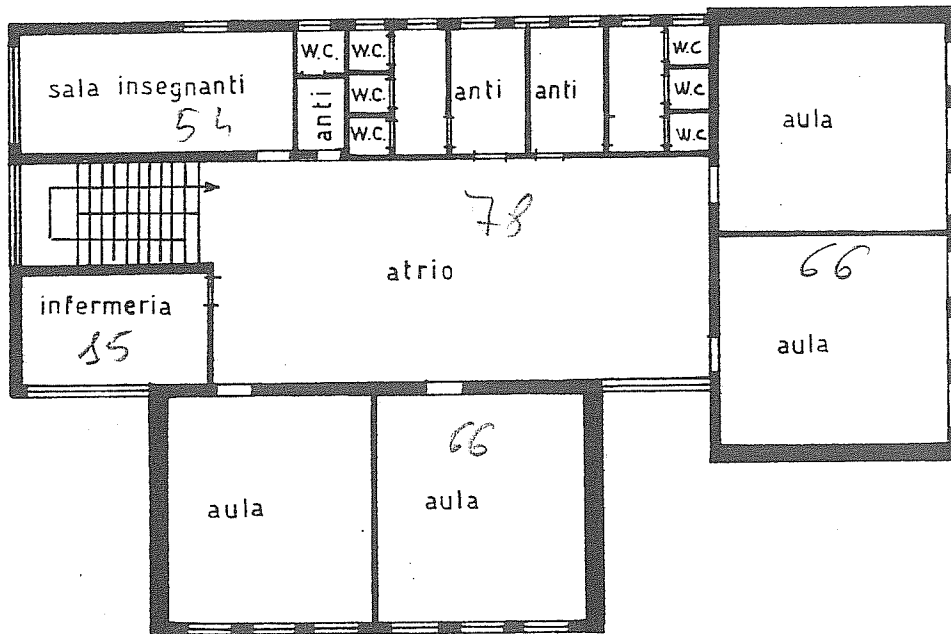

PIANO PRIMO H=320

ORIENTAMENTO



SCALA DI 1:200

Dichiarazione di N.C.
Denuncia di variazione

Compilata dal .I.
.....

Identificativi catastali
F. 76.....
n. 18.7 sub. 3.....

Iscritto all'albo di
della provincia di
data 3-5-1960 Firma

RISERVATO ALL'UFFICIO

Roma - Istituto Poligrafico e Zecca dello Stato - P.V.



Planimetria di u.i.u. in Comune di SERRAMAZZONI..... via SELVA..... civ.....

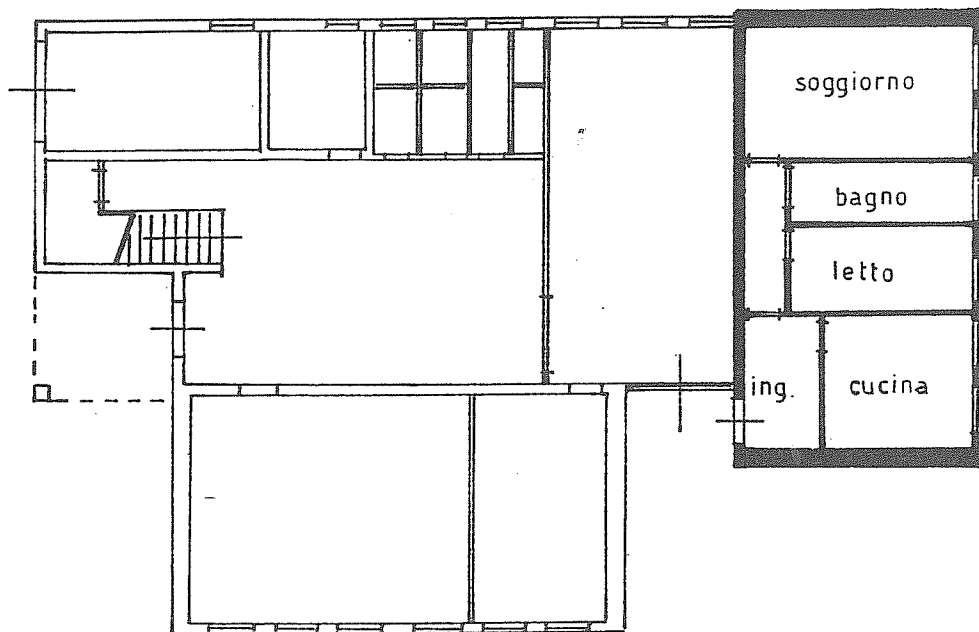

PIANO TERRA H=3,20

ORIENTAMENTO



SCALA DI 1:200

Dichiarazione di N.C.
Denuncia di variazione

Compilata dal

Identificativi catastali
F. 76
n. 187 sub. 2

Iscritto all'albo
della provincia di
data 3-5-1990 Firma

RISERVATO ALL'UFFICIO

Documentazione disponibile

4 - SCUOLA PRIMARIA DI SELVA

a) *Tipologia strutturale: muratura*

Anno di costruzione : inizio lavori anno 1965 ultimazione lavori anno 1966(AS0014)

Elaborati grafici e documentazione:

- *Elaborato grafico piante, prospetti e sezioni*
- *relazione - verbale di visita collaudo*

b) *Collaudo statico e prove di carico anno 1995 (PA0156) Ufficio LL.PP.*

c) *Ristrutturazione interna e uscita di emergenza anno 2008 (PA0248) Ufficio OO.PP.*
- Elaborati grafici